

Y:\GIS3\_Langzeitprojekte\RAG\_Geländehebungen\_Ruhrgebiet\_Koenigsborn\Anlagen\_GP\_Lohberg\Stufe\_02\_Prosp\_Haniel\Anl\_10\_3\_V\_2\_Bodensenkungen.mxd

**Legende**

- Großprovinz (GP) Lohberg
- Betrachtungsraum
- Wasserprovinzen (WP) mit Benennung
- 3 Box im hydraulischen Box-Modell der DMT für den Betrachtungsraum mit Benennung

**Veränderung der Geländehöhen im Ruhrgebiet seit 1892 gemäß Harnischmacher (2012)**

Höhendifferenz [m]

- > +2 (im Wesentlichen Aufhaltungen)
- +2 bis -2
- 2 bis -5
- 5 bis -10
- 10 bis -15
- 15 bis -20
- < -20

Ermittlung auf der Grundlage von Höheninformationen (Höhenlinien und -punkte) auf Karten der Preußischen Landesaufnahme und aktuellen Digitalen Geländemodellen.

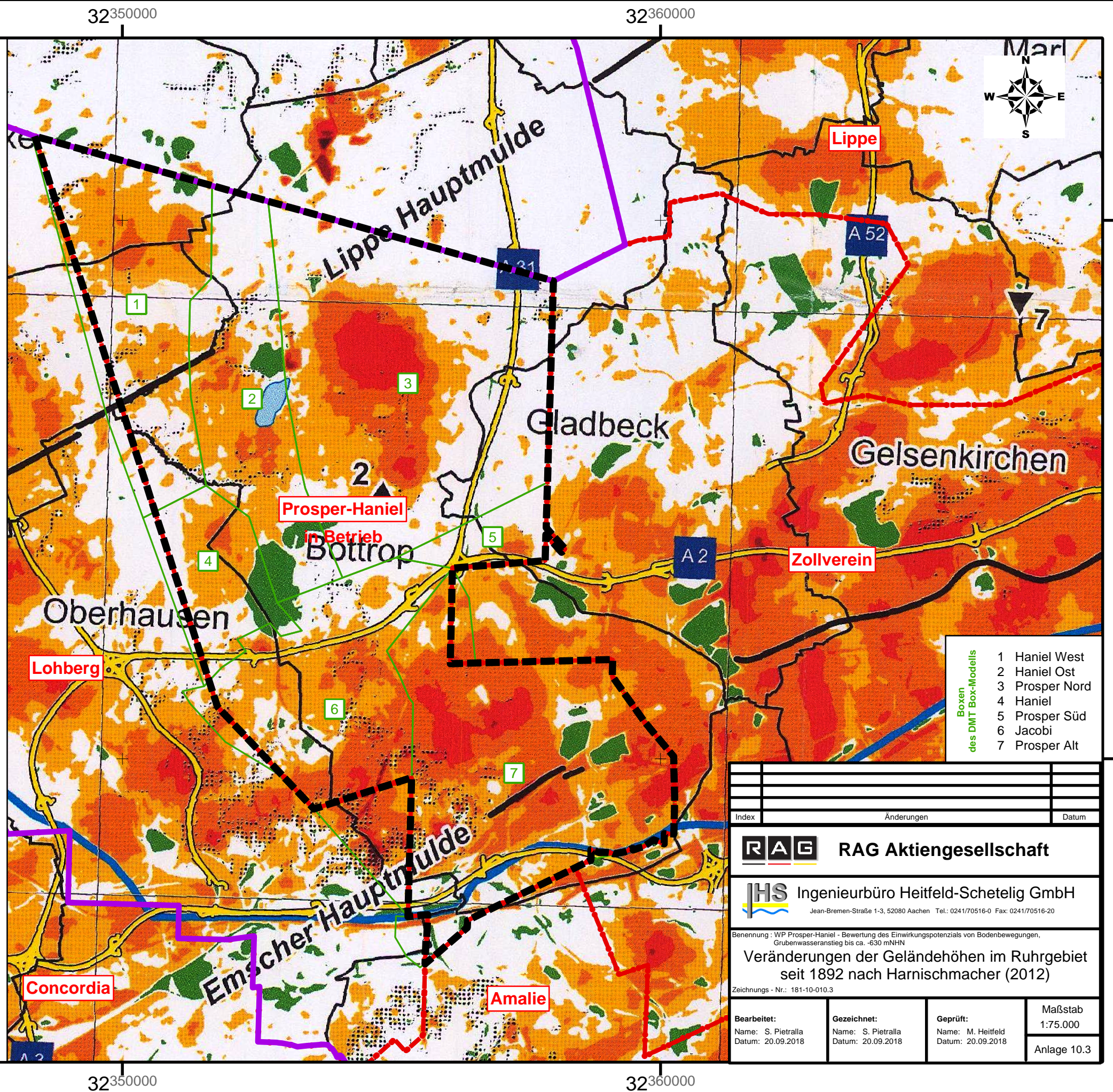

- Boxen des DMT Box-Modells**
- 1 Haniel West
  - 2 Haniel Ost
  - 3 Prosper Nord
  - 4 Haniel
  - 5 Prosper Süd
  - 6 Jacobi
  - 7 Prosper Alt

Index	Änderungen	Datum
<b>RAG RAG Aktiengesellschaft</b>		
<b>IHS Ingenieurbüro Heitfeld-Schetelig GmbH</b> <small>Jean-Bremen-Straße 1-3, 52080 Aachen Tel.: 0241/70516-0 Fax: 0241/70516-20</small>		
<small>Benennung : WP Prosper-Haniel - Bewertung des Einwirkungspotenzials von Bodenbewegungen, Grubenwasseranstieg bis ca. -630 mNHN</small>		
<b>Veränderungen der Geländehöhen im Ruhrgebiet seit 1892 nach Harnischmacher (2012)</b>		
<small>Zeichnungs - Nr.: 181-10-010.3</small>		
<b>Bearbeitet:</b> Name: S. Pietralla Datum: 20.09.2018	<b>Gezeichnet:</b> Name: S. Pietralla Datum: 20.09.2018	<b>Geprüft:</b> Name: M. Heitfeld Datum: 20.09.2018
		Maßstab 1:75.000 Anlage 10.3